Inwestycja Katowickiego TBS Sp. z o.o.
pn. „III etap zespołu mieszkaniowo-usługowego
przy ul. Krasińskiego w Katowicach" pn. „ZIGA"

ZIGA

TBS KATOWICE

KRASIŃSKIEGO 12b/1

I PIĘTRO

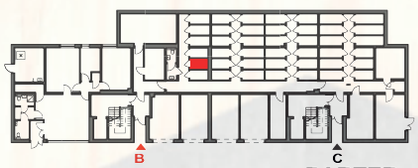

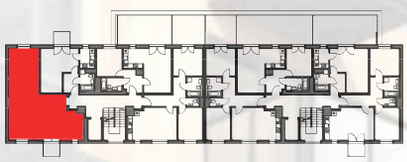

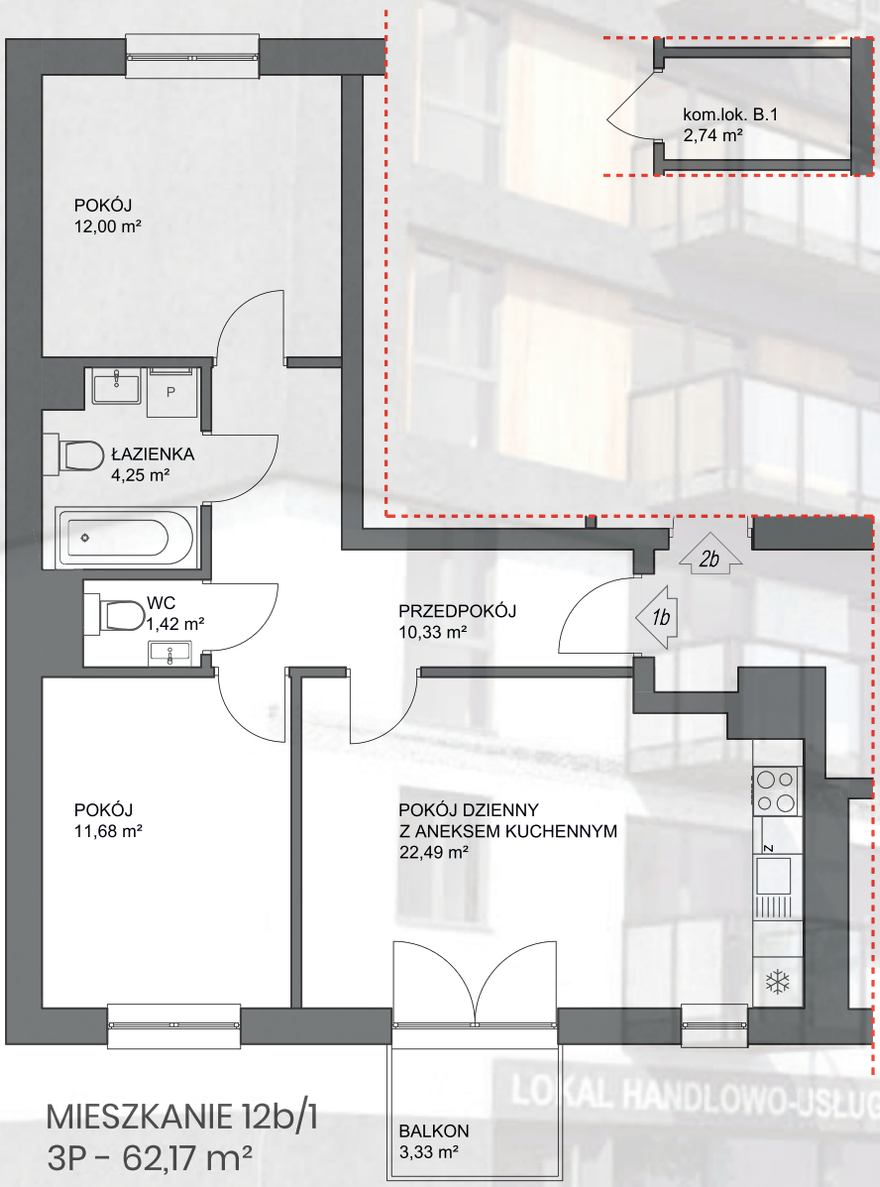

MIESZKANIE 12b/1
3P - 62,17 m²

ADRES
Krasińskiego 12b/1

PIĘTRO
I piętro

ILOŚĆ POKOI
3P

POWIERZCHNIA MIESZKANIA (m²)
62,17

PARTYCYPACJA PŁATNA PRZED ZAMIESZKANIEM
127 612,33 zł

KAUCJA PŁATNA PRZED ZAMIESZKANIEM
19 397,04 zł

PARTYCYPACJA + KAUCJA ŁĄCZNIE
147 009,37 zł

MINIMALNY DOCHÓD
8 082,10 zł

Szczegółowe informacje na stronie internetowej
https://tbs.katowice.pl/portfolio/krasinskiego/
lub pod numerem telefonu (32) 253-67-13
wew. 723, 724, 727.

UWAGA:
Rysunki i powierzchnie mają jedynie charakter poglądowy
i mogą ulec nieznacznym zmianom w trakcie realizacji obiektu.